

# Perfil Corporativo de la Firma





# Perfil Corporativo de la Firma



Presentación  
Corporativa

## WyS Constructora -Quienes somos:

Somos una Empresa dedicada a la Industria de la Construcción, específicamente en la Construcción de Obras Civiles, Supervisión de Obras Civiles y Metalmeccanicas, comprometida con la Calidad, Excelencia, Entrega a Tiempo y un buen manejo de Costo Razonable.

Nuestra experiencia de 26 anos nos hacen confirmar lo anteriormente descrito. Desde 1992 a la fecha, contamos con un selecto grupo de clientes satisfechos con nuestra labor realizada.

Presentación Corporativa

[www.wysconstructora.com.sv](http://www.wysconstructora.com.sv) – [wysconstructora@gmail.com](mailto:wysconstructora@gmail.com)

Prolongacion Alam. Juan Pablo II, 100 Mts al Norte Univ. Evang. E.S. San Salvador, Tel.: 2262-4392



## Campo de Acción:

- Contratista General
- **Experiencia en Diseño y Construcción de Centros Comerciales**
  - Viviendista Desarrollador Proyectos Propios y de Terceros
  - Supervision de Obras Civiles y Metalmeccanicas
  - Proveedor de Servicios para la Ind. De la Construcción
  - Renta de Equipo y Maquinaria

Presentación Corporativa

# Tipo de Clientes:

- PERSONAS NATURALES
- ALMACENES ELECTRODOMESTICOS
  - FABRICAS
  - MAQUILADORES
  - BANCOS
  - BODEGAS
- SUPERMERCADOS
  - PANADERÍAS
- ORGANIZACIONES NO GUBERNAMENTALES
  - INSTITUCIONES DE GOBIERNO
    - HOTELES
    - HOSPITALES
  - EMPRESAS DE TELEFONÍA
  - CENTROS COMERCIALES
    - VIVIENDAS
  - URBANIZACIONES
  - UNIVERSIDADES

Presentación Corporativa

[www.wysconstructora.com.sv](http://www.wysconstructora.com.sv) – [wysconstructora@gmail.com](mailto:wysconstructora@gmail.com)

Prolongacion Alam. Juan Pablo II, 100 Mts al Norte Univ. Evang. E.S. San Salvador, Tel.: 2262-4392



# Organigrama de la Empresa

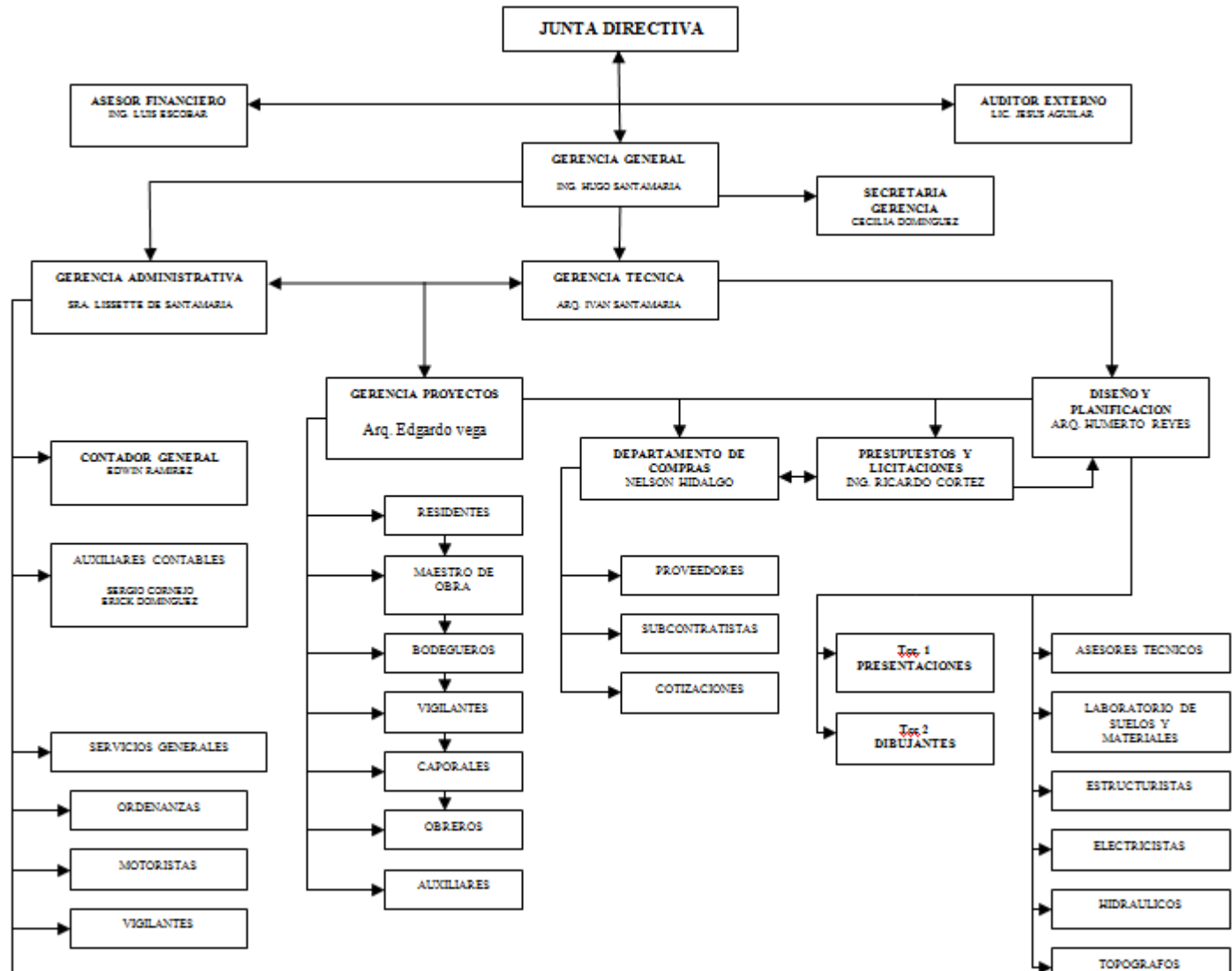

Presentación Corporativa

[www.wysconstructora.com.sv](http://www.wysconstructora.com.sv) – [wysconstructora@gmail.com](mailto:wysconstructora@gmail.com)

Prolongacion Alam. Juan Pablo II, 100 Mts al Norte Univ. Evang. E.S. San Salvador, Tel.: 2262-4392



# Experiencia Proyectos de VIVIENDA:



Presentación Corporativa



[www.wysconstructora.com.sv](http://www.wysconstructora.com.sv) – [wysconstructora@gmail.com](mailto:wysconstructora@gmail.com)

Prolongacion Alam. Juan Pablo II, 100 Mts al Norte Univ. Evang. E.S. San Salvador, Tel.: 2262-4392

# Experiencia Proyectos de VIVIENDA:

Proyecto	Localizacion	Anno	No. Unidades	Propio / Contrato	Monto Contrato
Residencia Cumbres de Cuscatla MauSam	Urb. Cumbres de Cuscatlan, La Libertad	1994	1	Contrato	\$ 165,000.00
Residencial Scalia	Col. Escalon, San Salvador	1998	4	<b>Propio</b>	\$ 160,000.00
Residencia en Playa Miravalle EriBen	Miravalle, Sonsonate	1998	1	Contrato	\$ 225,000.00
Residencia en Playa Jiquilisco GuiSam	Jiquilisco, Usulután	1998	1	Contrato	\$ 90,000.00
Condominio Petaluma	Col. San Francisco, San Salvador	1999	4	Contrato	\$ 952,500.00
Residencial San Jose Vista Bella II	Ciudad de Apopa, San Salvador	2000	23	<b>Propio</b>	\$ 264,500.00
Comunidad La Poza	Usulután	2001	119	Contrato	\$ 380,800.00
Villa Tzu-Chi, Sacacoyo	Sacacoyo, La Libertad	2001	222	Contrato	\$ 888,000.00
Residencia Cumbres de Cuscatla GuiSam	Urb. Cumbres de Cuscatlan, La Libertad	2001	1	Contrato	\$ 228,000.00
Residencia Cumbres de Cuscatla CarFlo	Urb. Cumbres de Cuscatlan, La Libertad	2001	1	Contrato	\$ 182,500.00
Comunidad 22 de Abril	Soyapango, San Salvador	2002	11	Contrato	\$ 81,400.00
Comunidad Comasagua	Comasagua, La Libertad	2002	9	Contrato	\$ 36,000.00
Urbanizacion La Loma	Ciudad Arce, La Libertad	2002	165	Contrato	\$ 1,910,700.00
Villa Tzu-Chi Chanmico	Opico, La Libertad	2002	300	Contrato	\$ 1,260,000.00
Comunidad Aaron Joaquin	Ilopango, San Salvador	2002	155	Contrato	\$ 604,500.00
Comunidad Zacasil	Comasagua, La Libertad	2002	29	Contrato	\$ 92,800.00
Residencia Col. Escalon GuaPac	Col. Escalon, San Salvador	2002	1	Contrato	\$ 80,000.00

## Presentación Corporativa

[www.wysconstructora.com.sv](http://www.wysconstructora.com.sv) – [wysconstructora@gmail.com](mailto:wysconstructora@gmail.com)

Prolongacion Alam. Juan Pablo II, 100 Mts al Norte Univ. Evang. E.S. San Salvador, Tel.: 2262-4392



# Experiencia Proyectos de VIVIENDA:

Proyecto	Localizacion	Anno	No. Unidades	Propio / Contrato	Monto Contrato
Residencia Recreo Apaneca CelCho	Apaneca, Ahuachapan	2002	1	Contrato	\$ 50,000.00
Residencial Valle del Mar	Urb. Via del Mar, Sta. Tecla, La Libertad	2003	10	<b>Propio</b>	\$ 850,000.00
Comunidad Aaron Joaquin	Ilopango La Libertad	2003	155	Contrato	\$ 589,000.00
Residencia Cumbres de Cuscatlan RafLou	Urb. Cumbres de Cuscatlan, La Libertad	2003	1	Contrato	\$ 200,000.00
Comunidad Nueva Jerusalem	Atiquizaya, Ahuachapan	2004	88	Contrato	\$ 396,000.00
CHF Techo para un hermano	Santiago Nonualco, La Paz	2004	118	Contrato	\$ 590,000.00
Viviendas Reconstruccion Terremoto	Varios municipios de Ahuachapan	2004	465	Contrato	\$ 2,092,500.00
Residencial Calzada de Lourdes Etapa 1	Lourdes, Colon, La Libertad	2005	33	<b>Propio</b>	\$ 2,310,000.00
Cond. Alturas de Tenerife	Sta. Tecla, La Libertad	2005	4	<b>Propio</b>	\$ 1,100,000.00
Residencia Col. Escalon RobCua	Col. Escalon, San Salvador	2005	1	Contrato	\$ 215,000.00
Ciudad Real	Managua, Nicaragua	2006	100	Contrato	\$ 120,000.00
Residencial Calzada de Lourdes Etapa 2	Lourdes, Colon, La Libertad	2006	20	<b>Propio</b>	\$ 1,600,000.00
Apartamentos Vittoria	Col. Zacamil, San Salvador	2006	15	Contrato	\$ 525,000.00
Residencia El Sitio Uno AlfPad	Res. El Sitio, San Miguel	2008	1	Contrato	\$ 225,000.00
Residencial Calzada de Lourdes Etapa 3	Lourdes, Colon, La Libertad	2008	18	<b>Propio</b>	\$ 1,440,000.00
Cond. Alturas de Tenerife RicSta	Sta. Tecla, La Libertad	2010	1	Contrato	\$ 234,000.00

Mas de 2,251 viviendas Construidas

Presentación Corporativa

[www.wysconstructora.com.sv](http://www.wysconstructora.com.sv) – [wysconstructora@gmail.com](mailto:wysconstructora@gmail.com)

Prolongacion Alam. Juan Pablo II, 100 Mts al Norte Univ. Evang. E.S. San Salvador, Tel.: 2262-4392



# Experiencia Proyectos de CONTRATOS:



## Presentación Corporativa

[www.wysconstructora.com.sv](http://www.wysconstructora.com.sv) – [wysconstructora@gmail.com](mailto:wysconstructora@gmail.com)  
Prolongacion Alam. Juan Pablo II, 100 Mts al Norte Univ. Evang. E.S. San Salvador, Tel.: 2262-4392



# Experiencia Proyectos de CONTRATOS:

Proyecto	Localizacion	Anno	m2	Propietario	Monto Contrato
Ampliacion Residencia Ing. Franz Hentze	Col. Escalon, San Salvador	1992	120.00	Fam. Hentze	\$ 63,500.00
Reconstruccion Edificio OIRSA (Morold)	Col. Escalon, San Salvador	1992	2,000.00	OIRSA	\$ 110,000.00
Remodelacion Kinder Sta. Teresita	Miravalle, Sonsonate	1993	400.00	Sra. De Schneider	\$ 125,000.00
Remodelacion Salon VP Cepa	Aeropuerto Intl. El Salvador	1995	380.00	CEPA	\$ 90,000.00
Restauracion portal Ex-Casino Usuluteco	Usulután	1997	200.00	Multimart	\$ 45,000.00
Remodelacion Almacen Prado Merliot	Ciudad Merliot, Santa Tecla	1998	450.00	PRADO	\$ 42,000.00
Remodelacion Inst. Auto Pan Lido	Alameda Roosevelt, San Salvador	1998	200.00	LIDO	\$ 28,000.00
Remodelacion Maquinsal	Metrocentro, San Salvador	1998	320.00	MAQUINSAL	\$ 36,700.00
Edificio Usos Múltiples ISSS	Plantel Montserrat, San Salvador	1998	400.00	ISSS	\$ 53,000.00
Punto Celular - Telemovil	Soyapango, San Salvador	1998	80.00	Punto Celular, S.A.	\$ 54,000.00
Cy J Meng - Telemovil	Colon, La Libertad	1998	75.00	C y J, Meng, S.A.	\$ 44,000.00
Almacen Libano	Calle El Algodon, San Salvador	1998	280.00	TECSA	\$ 94,300.00
Cortelca - Telemovil	75 Av Nte., Col. Escalon, San Salvador	1998	44.00	Cortelca, S.A.	\$ 36,500.00
Museo de los Niños - Fonaes	Museo de los Niños, San Salvador	1998	300.00	FONAES	\$ 42,000.00
Sis Cel -Telemovil	Col. San Francisco, San Salvador	1999	80.00	SISCEL, S.A.	\$ 24,300.00
GM Celular - Telemovil	Apopa, San Salvador	1999	40.00	GM Celular, S.A.	\$ 28,200.00
Sis Cel -Telemovil	Col. Layco, San Salvador	1999	60.00	SISCEL, S.A.	\$ 22,000.00

## Presentación Corporativa

[www.wysconstructora.com.sv](http://www.wysconstructora.com.sv) – [wysconstructora@gmail.com](mailto:wysconstructora@gmail.com)

Prolongacion Alam. Juan Pablo II, 100 Mts al Norte Univ. Evang. E.S. San Salvador, Tel.: 2262-4392



# Experiencia Proyectos de CONTRATOS:

Proyecto	Localizacion	Anno	m2	Propietario	Monto Contrato
Punto Celular - Telemovil	Plaza Soyapango, San Salvador	1999	45.00	Punto Celular, S.A.	\$ 22,300.00
Ovni Comunicaciones - Telemovil	Carretera a Metapan, Santa Ana	1999	80.00	Ovni Comunicaciones	\$ 35,600.00
Ovni Comunicaciones - Telemovil	Ahuachapan	1999	55.00	Ovni Comunicaciones	\$ 18,500.00
Ovni Comunicaciones - Telemovil	Metapan, Santa Ana	1999	45.00	Ovni Comunicaciones	\$ 21,900.00
GM Celular - Telemovil	Parque Colon, Santa Ana	1999	65.00	GM Celular, S.A.	\$ 18,190.00
Corporacion Sideral - Telemovil	Santa Ana, Centro	1999	45.00	Corp. Sideral, S.A.	\$ 24,000.00
Cortelca - Telemovil	Jardines de Guadalupe, Ant. Cuscatlan	1999	96.00	Cortelca, S.A.	\$ 32,000.00
Ciber Café Telemovil	C.C. La Campana, SS	1999	68.00	J. Menendez	\$ 14,000.00
Const. Hosp. de Diag. Escalon 4ta y 5ta Planta	Col. Escalon, San Salvador	1999	800.00	Hosp. de Diganostico	\$ 75,400.00
Const. Hospital Instituto de Ojos	Col. Escalon, San Salvador	1999	1,400.00	Oftalmologica, S.A.	\$ 218,000.00
Remod. Local Telecom	Candelaria de la Frontera	2000	80.00	TELECOM	\$ 35,000.00
Const. Hotel Miramonte	Col. Miramonte, San Salvador	2000	2,400.00	BOAGUI, S.A.	\$ 685,000.00
Bodegas Pavetti	25 Av. Sur, San Salvador	2001	600.00	Ana Maria Pavetti	\$ 42,500.00
Locales TECSA	Calle Guadalupe, San Salvador	2002	740.00	TECSA	\$ 57,600.00
Guarderia Urb. La Loma	Ciudad Arce, Santa Ana	2002	920.00	FUSAL	\$ 140,000.00
Casa Comunal Tzu-Chi Sacacoyo	Sacacoyo, La Libertad	2002	900.00	Tzu-Chi Foundation	\$ 125,000.00

## Presentación Corporativa

[www.wysconstructora.com.sv](http://www.wysconstructora.com.sv) – [wysconstructora@gmail.com](mailto:wysconstructora@gmail.com)

Prolongacion Alam. Juan Pablo II, 100 Mts al Norte Univ. Evang. E.S. San Salvador, Tel.: 2262-4392



# Experiencia Proyectos de CONTRATOS:

Proyecto	Localizacion	Anno	m2	Propietario	Monto Contrato
Clinica Asistencial Tzu-Chi Sacacoyo	Sacacoyo, La Libertad	2002	720.00	Tzu-Chi Foundation	\$ 82,000.00
Escuela Tzu-Chi Sacacoyo	Sacacoyo, La Libertad	2002	1,400.00	Tzu-Chi Foundation	\$ 235,000.00
Planta de Tratamiento Tzu-Chi Sacacoyo	Sacacoyo, La Libertad	2002	200.00	Tzu-Chi Foundation	\$ 126,000.00
Remodelacion Residencia Dr. Caballero	Col. Sta. Monica, Santa Tecla	2002	120.00	Dr. Julio Caballero	\$ 35,000.00
Planta de Tratamiento Min. de Defensa E.S.	4ta. Brigada de Infanteria, Chalatenango	2002	320.00	Min. de Defensa	\$ 196,000.00
Casa Comunal Tzu-Chi Chanmico	Chanmico, La Libertad	2002	900.00	Tzu-Chi Foundation	\$ 125,000.00
Clinica Asistencial Tzu-Chi Chanmico	Chanmico, La Libertad	2002	720.00	Tzu-Chi Foundation	\$ 82,000.00
Remodelac. Instituto Mart. Suarez	Chalatenango	2002	1,000.00	Min. de Educacion	\$ 337,200.00
Construccion Iglesia Nuestra Sra. Guadalupe	Col. Las Delicias, Santa Tecla	2002	800.00	Padres Mis. Capuchinos	\$ 285,000.00
Urbanizacion Residencial La Loma	Ciudad Arce, Santa Ana	2002	22,000.00	FUSAL	\$ 625,000.00
Planta de Tratamiento La Loma	Ciudad Arce, Santa Ana	2002	230.00	FUSAL	\$ 110,000.00
Edificio ISNA	Santa Ana	2003	500.00	ISNA	\$ 330,000.00
Remod. Oficinas Gobernacion	Sensuntepeque, Cabanas	2003	200.00	Min. Gobernacion	\$ 7,400.00
Galerias Santo Domingo (Subcontratista)	MANAGUA, Nicaragua	2004	26,500.00	Inmo. Sto. Domingo	\$ 1,058,000.00
Planta de Tratamiento Calzada de Lourdes	Lourdes, Colon. La Libertad	2004	230.00	WyS, S.A. de C.V.	\$ 120,000.00
Multicentro Las Americas	MANAGUA, Nicaragua	2005	32,000.00	Sooner, S.A.	\$ 2,200,000.00
Urbanizacion Calzada de Lourdes	Lourdes, Colon. La Libertad	2005	18,000.00	WyS, S.A. de C.V.	\$ 567,000.00

## Presentación Corporativa

[www.wysconstructora.com.sv](http://www.wysconstructora.com.sv) – [wysconstructora@gmail.com](mailto:wysconstructora@gmail.com)

Prolongacion Alam. Juan Pablo II, 100 Mts al Norte Univ. Evang. E.S. San Salvador, Tel.: 2262-4392



# Experiencia Proyectos de CONTRATOS:

Proyecto	Localizacion	Anno	m2	Propietario	Monto Contrato
Zona Viva Galerias Sto. Domingo	MANAGUA, Nicaragua	2006	3,200.00	Inmo. Sto. Domingo	\$ 657,000.00
Fabrica de Habanos Drew Estate	ESTELI, Nicaragua	2006	8,500.00	Drew Estate Co.	\$ 2,320,000.00
Centro de Servicio DIPARVEL	Boulevard Venezuela, Col. Sn. Fco. S.S.	2006	1,400.00	DIPARVEL	\$ 235,000.00
Centro Comercial La Joya	Carretera al Pto. La Libertad, Santa Tecla	2007	12,000.00	Inmo. Constelacion	\$ 2,754,000.00
Centro Comercial Plaza Calzada	Lourdes, Colon. La Libertad	2009	900.00	UFG	\$ 345,000.00
Biblioteca Universidad Francisco Gavidia	Campus UFG	2010	800.00	UFG	\$ 280,000.00

## Presentación Corporativa

[www.wysconstructora.com.sv](http://www.wysconstructora.com.sv) – [wysconstructora@gmail.com](mailto:wysconstructora@gmail.com)

Prolongacion Alam. Juan Pablo II, 100 Mts al Norte Univ. Evang. E.S. San Salvador, Tel.: 2262-4392



# Algunos de Nuestros Clientes:

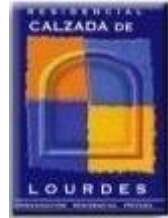

Presentación Corporativa



www.wysconstructora.com.sv – wysconstructora@gmail.com

Prolongacion Alam. Juan Pablo II, 100 Mts al Norte Univ. Evang. E.S. San Salvador, Tel.: 2262-4392

# Experiencia Grafica de Algunos Proyectos Representativos:

Presentación Corporativa

[www.wysconstructora.com.sv](http://www.wysconstructora.com.sv) – [wysconstructora@gmail.com](mailto:wysconstructora@gmail.com)

Prolongacion Alam. Juan Pablo II, 100 Mts al Norte Univ. Evang. E.S. San Salvador, Tel.: 2262-4392



# Fabrica de Habanos Drew Estate, Esteli, Nicaragua



## Presentación Corporativa

[www.wysconstructora.com.sv](http://www.wysconstructora.com.sv) – [wysconstructora@gmail.com](mailto:wysconstructora@gmail.com)

Prolongacion Alam. Juan Pablo II, 100 Mts al Norte Univ. Evang. E.S. San Salvador, Tel.: 2262-4392



# Zona Viva, C.C. Galerias Sto. Dgo, Managua, Nicaragua



## Presentación Corporativa



[www.wysconstructora.com.sv](http://www.wysconstructora.com.sv) – [wysconstructora@gmail.com](mailto:wysconstructora@gmail.com)

Prolongacion Alam. Juan Pablo II, 100 Mts al Norte Univ. Evang. E.S. San Salvador, Tel.: 2262-4392

# Centro Comercial La Joya, Santa Tecla, La Libertad



## Centro Comercial **La Joya** Marketplace

Presentación Corporativa

[www.wysconstructora.com.sv](http://www.wysconstructora.com.sv) – [wysconstructora@gmail.com](mailto:wysconstructora@gmail.com)

Prolongacion Alam. Juan Pablo II, 100 Mts al Norte Univ. Evang. E.S. San Salvador, Tel.: 2262-4392



# Parque Residencial Calzada de Lourdes, Colon, La Libertad

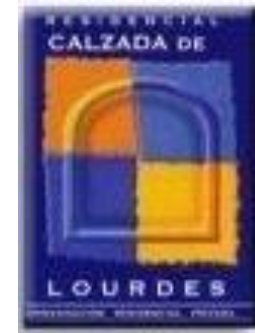

## Presentación Corporativa

[www.wysconstructora.com.sv](http://www.wysconstructora.com.sv) – [wysconstructora@gmail.com](mailto:wysconstructora@gmail.com)  
Prolongacion Alam. Juan Pablo II, 100 Mts al Norte Univ. Evang. E.S. San Salvador, Tel.: 2262-4392



# C.C. Galerías Santo Domingo + Food Court, Managua, Nicaragua (Contratistas Especializados en Obra Civil)



## Presentación Corporativa

[www.wysconstructora.com.sv](http://www.wysconstructora.com.sv) – [wysconstructora@gmail.com](mailto:wysconstructora@gmail.com)

Prolongacion Alam. Juan Pablo II, 100 Mts al Norte Univ. Evang. E.S. San Salvador, Tel.: 2262-4392



# C.C. Multicentro Las Americas, Managua, Nicaragua (Contratistas Especializados en Obra Civil)



## Presentación Corporativa



[www.wysconstructora.com.sv](http://www.wysconstructora.com.sv) – [wysconstructora@gmail.com](mailto:wysconstructora@gmail.com)

Prolongacion Alam. Juan Pablo II, 100 Mts al Norte Univ. Evang. E.S. San Salvador, Tel.: 2262-4392

# Parroquia Nuestra Sra. de Guadalupe, Col. Las Delicias, Sta. Tecla



## Presentación Corporativa



[www.wysconstructora.com.sv](http://www.wysconstructora.com.sv) – [wysconstructora@gmail.com](mailto:wysconstructora@gmail.com)

Prolongacion Alam. Juan Pablo II, 100 Mts al Norte Univ. Evang. E.S. San Salvador, Tel.: 2262-4392

# Villa Tzu-Chi, Sacacoyo, La Libertad. 222 Viv.



**Taiwan  
TZU-CHI  
Foundation**



## Presentación Corporativa



[www.wysconstructora.com.sv](http://www.wysconstructora.com.sv) – [wysconstructora@gmail.com](mailto:wysconstructora@gmail.com)

Prolongacion Alam. Juan Pablo II, 100 Mts al Norte Univ. Evang. E.S. San Salvador, Tel.: 2262-4392

# Villa Tzu-Chi, Chanmico, Opico, La Libertad. 300 Viv.



**Taiwan  
TZU-CHI  
foundation**

## Presentación Corporativa



[www.wysconstructora.com.sv](http://www.wysconstructora.com.sv) – [wysconstructora@gmail.com](mailto:wysconstructora@gmail.com)  
Prolongacion Alam. Juan Pablo II, 100 Mts al Norte Univ. Evang. E.S. San Salvador, Tel.: 2262-4392

# Villa Tzu-Chi, Sacacoyo, La Libertad. Clinica, Casa Comunal y Escuela



**Taiwan  
TZU-CHI  
Foundation**

## Presentación Corporativa

[www.wysconstructora.com.sv](http://www.wysconstructora.com.sv) – [wysconstructora@gmail.com](mailto:wysconstructora@gmail.com)

Prolongacion Alam. Juan Pablo II, 100 Mts al Norte Univ. Evang. E.S. San Salvador, Tel.: 2262-4392



# Villa Tzu-Chi, Chanmico, Opico, La Libertad. Clinica y Casa Comunal



**Taiwan  
TZU-CHI  
Foundation**

**Presentación Corporativa**

[www.wysconstructora.com.sv](http://www.wysconstructora.com.sv) – [wysconstructora@gmail.com](mailto:wysconstructora@gmail.com)

Prolongacion Alam. Juan Pablo II, 100 Mts al Norte Univ. Evang. E.S. San Salvador, Tel.: 2262-4392



# Urbanizacion La Loma, Fusal, Ciudad Arce, Sta. Ana. 168 Viv



## Presentación Corporativa



[www.wysconstructora.com.sv](http://www.wysconstructora.com.sv) – [wysconstructora@gmail.com](mailto:wysconstructora@gmail.com)

Prolongacion Alam. Juan Pablo II, 100 Mts al Norte Univ. Evang. E.S. San Salvador, Tel.: 2262-4392

Comunidad Aaron Joaquin, Fonavipto, San Martin, Sta. Ana. 155 Viv  
Ahuachapan, varias comunidades, Fonavipto. 465 Viv  
Comunidad en Turin, Ahuachapan. 88 Viv



Presentación Corporativa



[www.wysconstructora.com.sv](http://www.wysconstructora.com.sv) – [wysconstructora@gmail.com](mailto:wysconstructora@gmail.com)

Prolongacion Alam. Juan Pablo II, 100 Mts al Norte Univ. Evang. E.S. San Salvador, Tel.: 2262-4392

# Instalaciones ISNA, Santa Ana



## Presentación Corporativa

[www.wysconstructora.com.sv](http://www.wysconstructora.com.sv) – [wysconstructora@gmail.com](mailto:wysconstructora@gmail.com)

Prolongacion Alam. Juan Pablo II, 100 Mts al Norte Univ. Evang. E.S. San Salvador, Tel.: 2262-4392



# Instituto Martinez Suarez, Chalatenango. MINED



## Presentación Corporativa

[www.wysconstructora.com.sv](http://www.wysconstructora.com.sv) – [wysconstructora@gmail.com](mailto:wysconstructora@gmail.com)

Prolongacion Alam. Juan Pablo II, 100 Mts al Norte Univ. Evang. E.S. San Salvador, Tel.: 2262-4392



# Hotel Miramonte, para Boagui, S.A., San Salvador



Hotel Miramonte

## Presentación Corporativa

[www.wysconstructora.com.sv](http://www.wysconstructora.com.sv) – [wysconstructora@gmail.com](mailto:wysconstructora@gmail.com)  
Prolongacion Alam. Juan Pablo II, 100 Mts al Norte Univ. Evang. E.S. San Salvador, Tel.: 2262-4392



# Residencias Unifamiliares, Condado Santa Elena, San Salvador



**Us\$550,000.00 Dollars**

**Presentación Corporativa**

[www.wysconstructora.com.sv](http://www.wysconstructora.com.sv) – [wysconstructora@gmail.com](mailto:wysconstructora@gmail.com)

83 Avenida Norte y 15 Calle Poniente, No. 830, Col. Escalon, Contiguo a TSE, San Salvador, Tel.: 2113-7797



# Centro Logistico PBDS, Municipio de Apopa, San Salvador - 2013



**Area Techo Industrial: 15,000 m<sup>2</sup>**

**Area Oficinas: 2,500 m<sup>2</sup>**

**Us\$6.8 Mill Dollars**



**Presentación Corporativa**



[www.wysconstructora.com.sv](http://www.wysconstructora.com.sv) – [wysconstructora@gmail.com](mailto:wysconstructora@gmail.com)

83 Avenida Norte y 15 Calle Poniente, No. 830, Col. Escalon, Contiguo a TSE, San Salvador, Tel.: 2113-7797

# Centro Logistico PBDS, Municipio de Apopa, San Salvador - 2013



## Presentación Corporativa



[www.wysconstructora.com.sv](http://www.wysconstructora.com.sv) – [wysconstructora@gmail.com](mailto:wysconstructora@gmail.com)

83 Avenida Norte y 15 Calle Poniente, No. 830, Col. Escalon, Contiguo a TSE, San Salvador, Tel.: 2113-7797

# Centro Logistico PBDS, Municipio de Apopa, San Salvador - 2013



## Presentación Corporativa



[www.wysconstructora.com.sv](http://www.wysconstructora.com.sv) – [wysconstructora@gmail.com](mailto:wysconstructora@gmail.com)

83 Avenida Norte y 15 Calle Poniente, No. 830, Col. Escalon, Contiguo a TSE, San Salvador, Tel.: 2113-7797

# Rescate Urbano Paseo Concepcion, Santa Tecla, El Salvador – 2012/2013



Inversiones El Condado S. A. de C.V.



Us\$750,000.00

Presentación Corporativa

[www.wysconstructora.com.sv](http://www.wysconstructora.com.sv) – [wysconstructora@gmail.com](mailto:wysconstructora@gmail.com)

83 Avenida Norte y 15 Calle Poniente, No. 830, Col. Escalon, Contiguo a TSE, San Salvador, Tel.: 2113-7797



# Cafeteria para Empleados DHL, Municipio de Apopa, San Salvador - 2014



**Area: 280 m2**

**Us\$180,000.00 Dollars**



**Presentación Corporativa**



[www.wysconstructora.com.sv](http://www.wysconstructora.com.sv) – [wysconstructora@gmail.com](mailto:wysconstructora@gmail.com)

83 Avenida Norte y 15 Calle Poniente, No. 830, Col. Escalon, Contiguo a TSE, San Salvador, Tel.: 2113-7797

# Ancianato: Centro del Adulto Mayor, Mun. de Apopa, San Salvador - 2014



**Area: 350 m2**

**Us\$224,000.00 Dollars**

**IKSA – Costa Rica**  
**Integra Kapitales**  
**Presentación Corporativa**

[www.wysconstrutora.com.sv](http://www.wysconstrutora.com.sv) – [wysconstrutora@gmail.com](mailto:wysconstrutora@gmail.com)

83 Avenida Norte y 15 Calle Poniente, No. 830, Col. Escalon, Contiguo a TSE, San Salvador, Tel.: 2113-7797



# Ancianato: Centro del Adulto Mayor, Mun. de Apopa, San Salvador - 2014



**Area: 350 m2**

**Us\$224,000.00 Dollars**

**IKSA – Costa Rica**  
**Integra Kapitales**  
**Presentación Corporativa**

[www.wysconstrutora.com.sv](http://www.wysconstrutora.com.sv) – [wysconstrutora@gmail.com](mailto:wysconstrutora@gmail.com)

83 Avenida Norte y 15 Calle Poniente, No. 830, Col. Escalon, Contiguo a TSE, San Salvador, Tel.: 2113-7797



# Bodega de Producto Terminado para Youngone El Salvador, S.A. de C.V.



Vista interior



Vista aerea



**Area: 3,250 m<sup>2</sup>**

**MontoContrato Original Us\$865,000.00 Dollars**

**Presentación Corporativa**

[www.wysconstrutora.com.sv](http://www.wysconstrutora.com.sv) – [wysconstrutora@gmail.com](mailto:wysconstrutora@gmail.com)

83 Avenida Norte y 15 Calle Poniente, No. 830, Col. Escalon, Contiguo a TSE, San Salvador, Tel.: 2113-7797



# Residencia Familiar en Condominio Los Sueños



**Area: 500 m2**

**Presentación Corporativa**

[www.wysconstrutora.com.sv](http://www.wysconstrutora.com.sv) – [wysconstrutora@gmail.com](mailto:wysconstrutora@gmail.com)

83 Avenida Norte y 15 Calle Poniente, No. 830, Col. Escalon, Contiguo a TSE, San Salvador, Tel.: 2113-7797



# Condominio Habitacional Barcelona



**Area Edificio 1,450 m2**

**Monto de Venta: \$1,250,000.00 Dollars**

**Presentación Corporativa**

[www.wysconstructora.com.sv](http://www.wysconstructora.com.sv) – [wysconstructora@gmail.com](mailto:wysconstructora@gmail.com)

83 Avenida Norte y 15 Calle Poniente, No. 830, Col. Escalon, Contiguo a TSE, San Salvador, Tel.: 2113-7797



# Edificio Corporativo La Mascota 3



**Area Edificio 1,280 m2**

**Monto de Venta: \$1,250,000.00 Dollars**

**Presentación Corporativa**

[www.wysconstructora.com.sv](http://www.wysconstructora.com.sv) – [wysconstructora@gmail.com](mailto:wysconstructora@gmail.com)

83 Avenida Norte y 15 Calle Poniente, No. 830, Col. Escalon, Contiguo a TSE, San Salvador, Tel.: 2113-7797



# Casas Unifamiliares Buena Vista – Santa Tecla

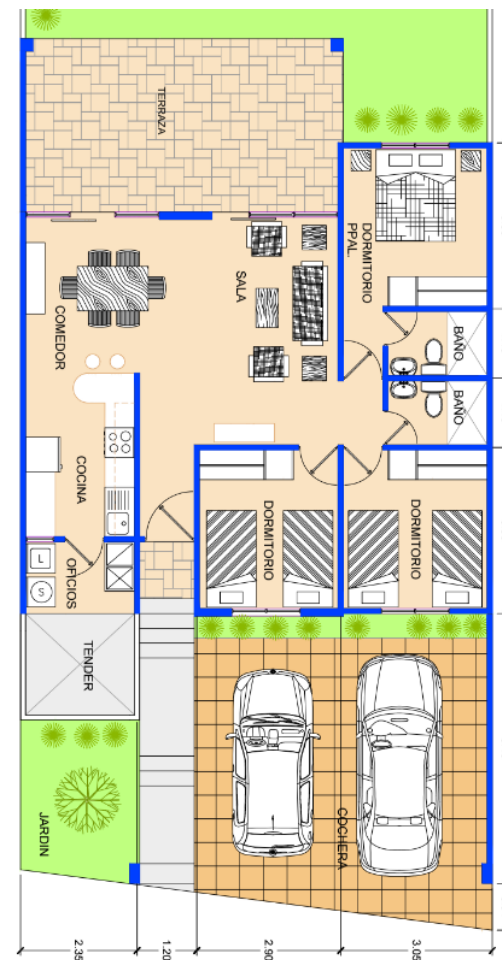

**Area total de Construccion: 550 m2**  
**Monto de Venta: \$525,000.00 Dollars**

**Presentación Corporativa**

[www.wysconstrutora.com.sv](http://www.wysconstrutora.com.sv) – [wysconstrutora@gmail.com](mailto:wysconstrutora@gmail.com)

83 Avenida Norte y 15 Calle Poniente, No. 830, Col. Escalon, Contiguo a TSE, San Salvador, Tel.: 2113-7797



# Proyecto Residencial Bosque Real Urbanización y Construcción de 136 viviendas (UDP Conreal)



**Area total de Construcción: 6,260 m2**  
**Monto de Venta: \$5,600,000.00 Dollars**

**Presentación Corporativa**



[www.wysconstructora.com.sv](http://www.wysconstructora.com.sv) – [wysconstructora@gmail.com](mailto:wysconstructora@gmail.com)

83 Avenida Norte y 15 Calle Poniente, No. 830, Col. Escalon, Contiguo a TSE, San Salvador, Tel.: 2113-7797

# Proyecto Construcción de Hospital de Cirugía Ambulatoria ICAE

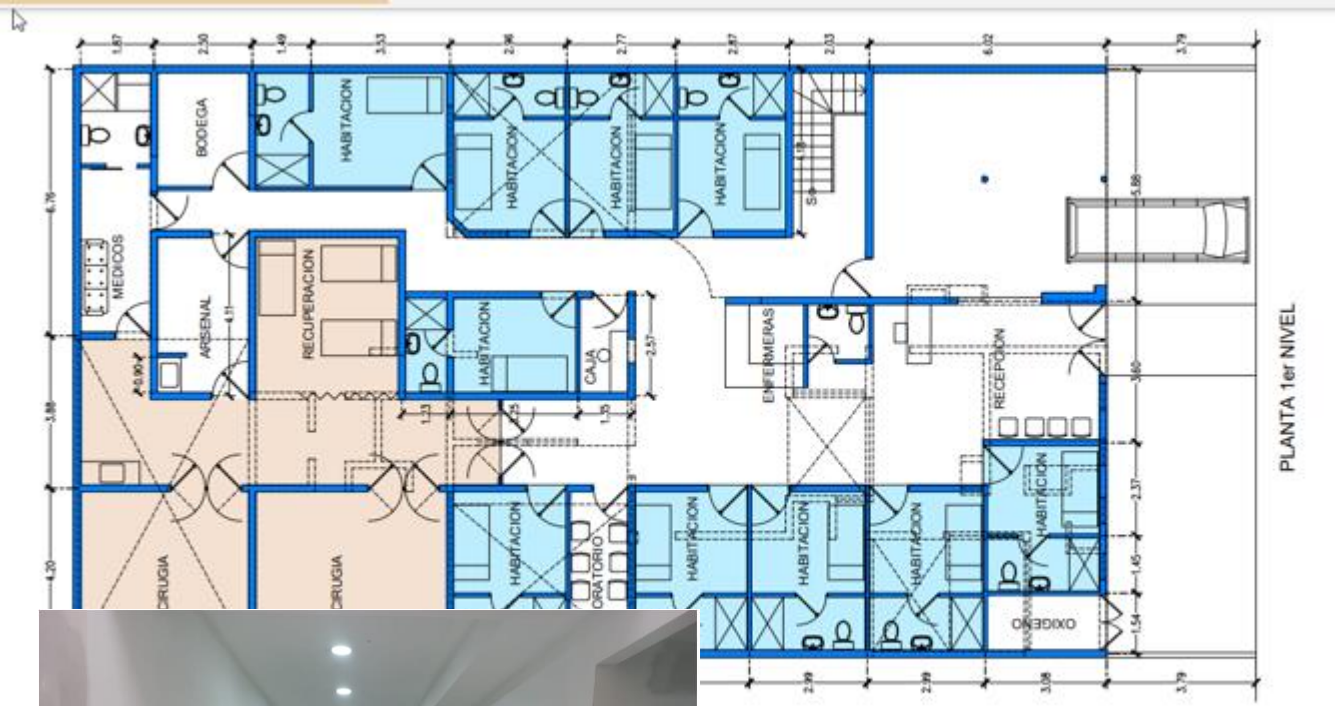

Presentación Corporativa

[www.wysconstructora.com.sv](http://www.wysconstructora.com.sv) – [wysconstructora@gmail.com](mailto:wysconstructora@gmail.com)

83 Avenida Norte y 15 Calle Poniente, No. 830, Col. Escalon, Contiguo a TSE, San Salvador, Tel.: 2113-7797



# Proyecto Construcción Centro de Servicios DIPARVEL Mejicanos



Confidencial DIPARVEL - WyS

ESTACION DE SERVICIO DIPARVEL MAYO DEL 2022

DESARRO

Los derechos de Propiedad de este Desarrollo Inmobiliario: Anteproyecto, Planos, Dibujos, imágenes, Gráficos, Presentaciones y/o video virtual, pertenecen a WyS, S.A. de C.V., quien cede su uso a Inmobiliaria Kapiteles, S.A. de C.V., para efectos de negociación, participación y/o venta para el Desarrollo del Proyecto. La reproducción y/o uso para Construcción parcial o total es penado por la ley, salvo con autorización escrita legalmente concedida por WyS, S.A. de C.V.



## Presentación Corporativa



[www.wysconstructora.com.sv](http://www.wysconstructora.com.sv) – [wysconstructora@gmail.com](mailto:wysconstructora@gmail.com)

83 Avenida Norte y 15 Calle Poniente, No. 830, Col. Escalon, Contiguo a TSE, San Salvador, Tel.: 2113-7797

# Proy. Condom. Villas de Santa Clara, San Jacinto, San Salvador Urbanizacion y Construccion de 24 res. (InmoKapital, S.A. de C.V.)



**Area total de Construccion: 2,160 m2**  
**Monto de Venta: \$2,850,000.00 Dollars**

## Presentación Corporativa

[www.wysconstructora.com.sv](http://www.wysconstructora.com.sv) – [wysconstructora@gmail.com](mailto:wysconstructora@gmail.com)

83 Avenida Norte y 15 Calle Poniente, No. 830, Col. Escalon, Contiguo a TSE, San Salvador, Tel.: 2113-7797



*30 años de Solidez y Confianza.*

*Estamos para servirle!!!*



*wysconstructora@gmail.com*



*Citas:*

*Telefonos: (503) 7469 2244*



*Buscanos: Wysconstructora*

